

**Convegno**  
**IL FUTURO PROSSIMO DEI SERVIZI PER ANZIANI**

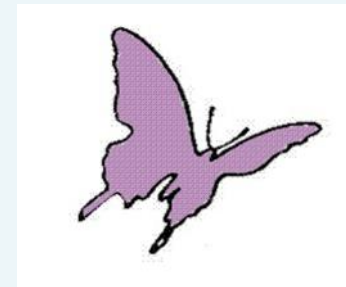



*Dott.ssa Ilaria Giardini*

**“GIORNO DOPO GIORNO DOBBIAMO  
VIVERE!  
Se possibile bene”**

# LO STUDIO OSSERVAZIONALE

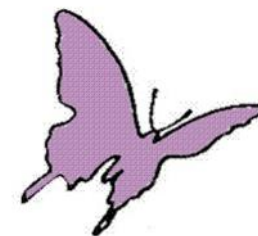

## OBIETTIVO

Offrire una prima ricognizione per porre le basi ad una futura valutazione scientifica.

## METODO DI RICERCA

Criteria di inclusione:

Rappresentatività  
dei 3 nuclei

Frequenza  
settimanale

Nuovi  
inserimenti

15 CLIENTI

Dai 9 ai 15 FAMILIARI

5 OPERATORI

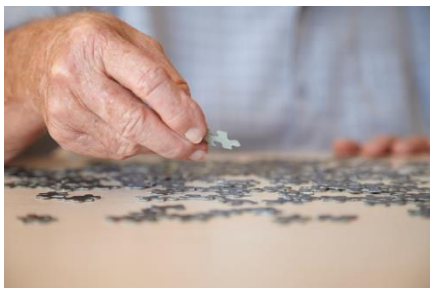

# LO STUDIO OSSERVAZIONALE

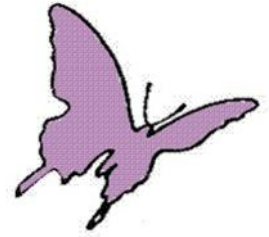

## STRUMENTI UTILIZZATI

### PER GLI OPERATORI

Maslach Burnout Inventory

### PER I CLIENTI

Mini Mental State Examination

Test dell'orologio

Severe Impairment Battery

Token Test

### PER I FAMILIARI

Relative Stress Scale

Caregiver Burden Inventory

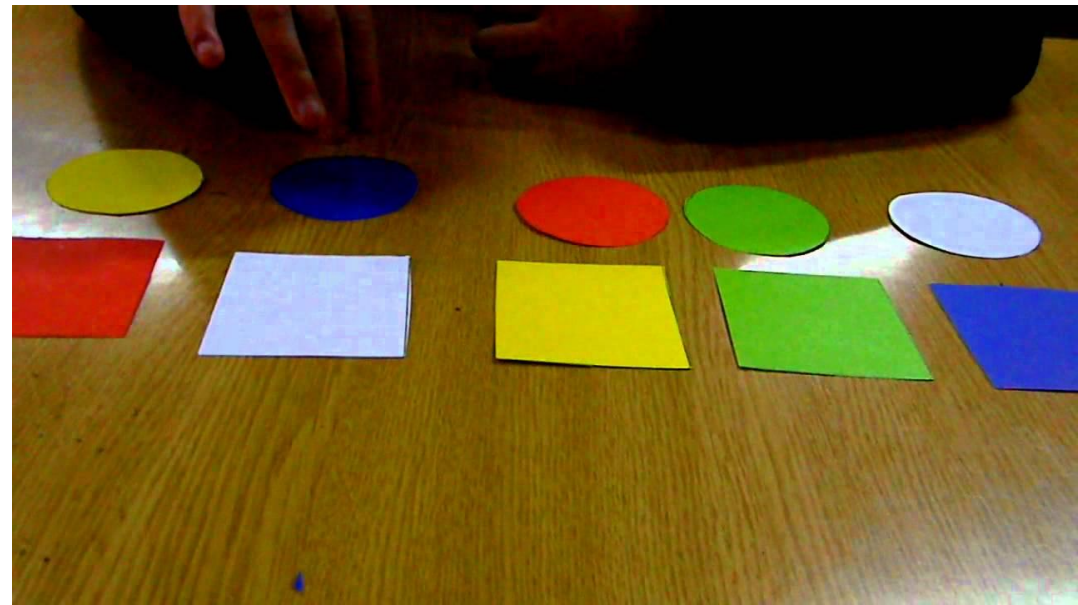
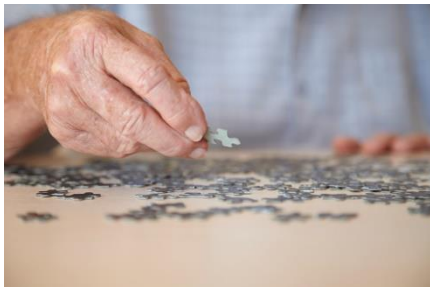

# CONCLUSIONI

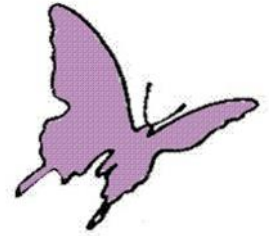

## OSSERVAZIONI

- i 3 campioni presentavano sia chi frequenta il C.D. da più di 2 anni che i nuovi inserimenti.
- continuità di esposizione al metodo: diversa per ogni cliente.

## PROPOSTE

- creare nuovi campioni: dando importanza alla frequenza.
- ipotizzare un T2 con l'inserimento di una variabile da controllare: studio osservazionale analitico.

## RISULTATI

Ciò che è emerso in ogni campione è che per la maggior parte dei clienti vi è, dal T0 al T1 un **mantenimento!**

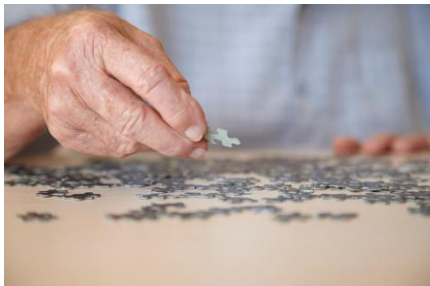

# CASE STUDY

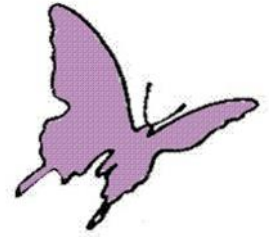

## 1) ELEMENTI DALLA STORIA DI VITA

Il Sig. Vincenzo nato a Sciacca nel 1936, è il terzo di quattro figli; padre italiano di origini siciliane e madre americana.

Trascorre la sua infanzia a Palermo nelle campagne siciliane.

La sua mamma, modellista e sarta di alta moda, gli ha tramandato la passione e l'ammirazione per tutto ciò che è arte.

Si iscrive al liceo classico di Palermo e poi all'università. Ha vissuto in Africa imparando il francese.

Tornato in Italia apre assieme al cognato una ditta di infissi; è un lavoro che lo gratifica molto e lì conosce la sua futura moglie.

Interessi: ballo e la musica!

Molte conoscenze ma poche vere amicizie.

Due figlie e una nipote che però non vede quasi mai.

Frase al MMSE:

*“Giorno dopo giorno dobbiamo vivere; se possibile bene!”.*

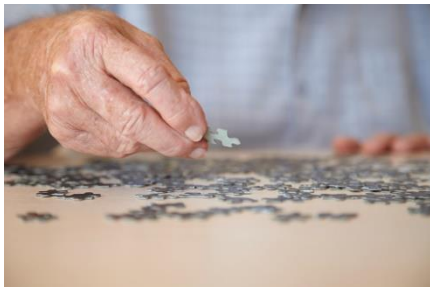

# CASE STUDY

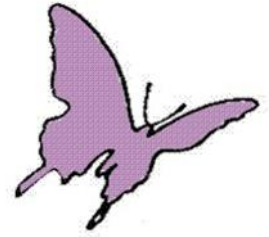

## 2) ATTIVITA' PRE-INGRESSO

Al Sig. Vincenzo viene diagnosticata la demenza d'Alzheimer e la sua tenacia e curiosità lo porta ad approfondire conoscenze circa la malattia.

Viene effettuata una visita domiciliare per conoscere meglio Vincenzo e la sua storia;

Vengono pensate quattro giornate di inserimento, durante le quali il signore si mostra interessato e socievole.

Inizia poi la sua frequenza al centro, per due mattine a settimana, usufruendo del servizio pulmino.



# CASE STUDY



## 3) OSSERVAZIONI AL T0

COMPORAMENTO: Vincenzo mantiene il suo carattere mite e socievole; partecipa a tutte le attività proposte, mostrando sempre la sua curiosità ed attenzione. Vincenzo ama il nuovo e sperimenta con entusiasmo tutto ciò che gli viene proposto. Si muove autonomamente all'interno del centro e del nucleo in cui è inserito; sa dove riporre il cappotto appena arrivato al centro e riconosce prontamente gli operatori.

FARMACI: non assume farmaci in struttura e non sono stati riportati dal caregiver i farmaci che assume a casa.

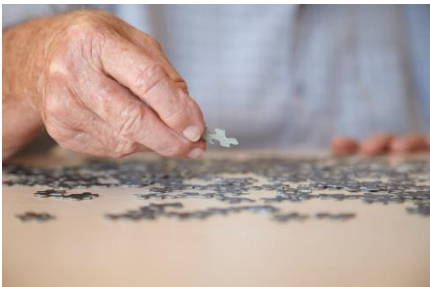

# CASE STUDY



## 4) OSSERVAZIONI AL T1

Non sono stati rilevati cambiamenti nel comportamento di Vincenzo fatta eccezione di uno stato più ansioso rispetto al solito, che rimane comunque ad un livello accettabile per il cliente e per gli operatori.

Quello che viene riscontrato è un numero maggiore, rispetto a prima, delle sue passeggiate nel centro e nel giardino che a volte sono ricollegabili ad una sua difficoltà nel trovare i servizi.

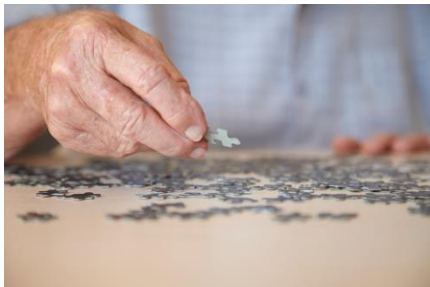



# CASE STUDY



## 5) NEI TEST SOMMINISTRATI

CDR : punteggio 3

CDS: punteggio 1

NPI: si evidenziano problematiche rispetto esclusivamente ai risvegli notturni

**MMSE:** punteggio 20,1

**TESTO OROLOGIO:** punteggio 1

CDR : punteggio 3

CDS: punteggio 2

NPI: si evidenziano problematiche rispetto ai risvegli notturni e al comportamento motorio aberrante

**MMSE:** punteggio 22,1

**TESTO OROLOGIO:** punteggio 3,5



# CASE STUDY

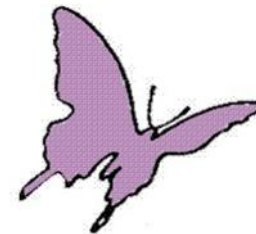

## 6) LE PROTESI: Un'applicazione del Metodo Gentlecare®

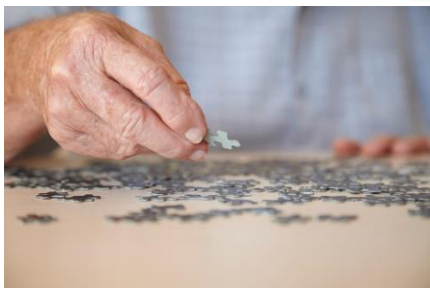
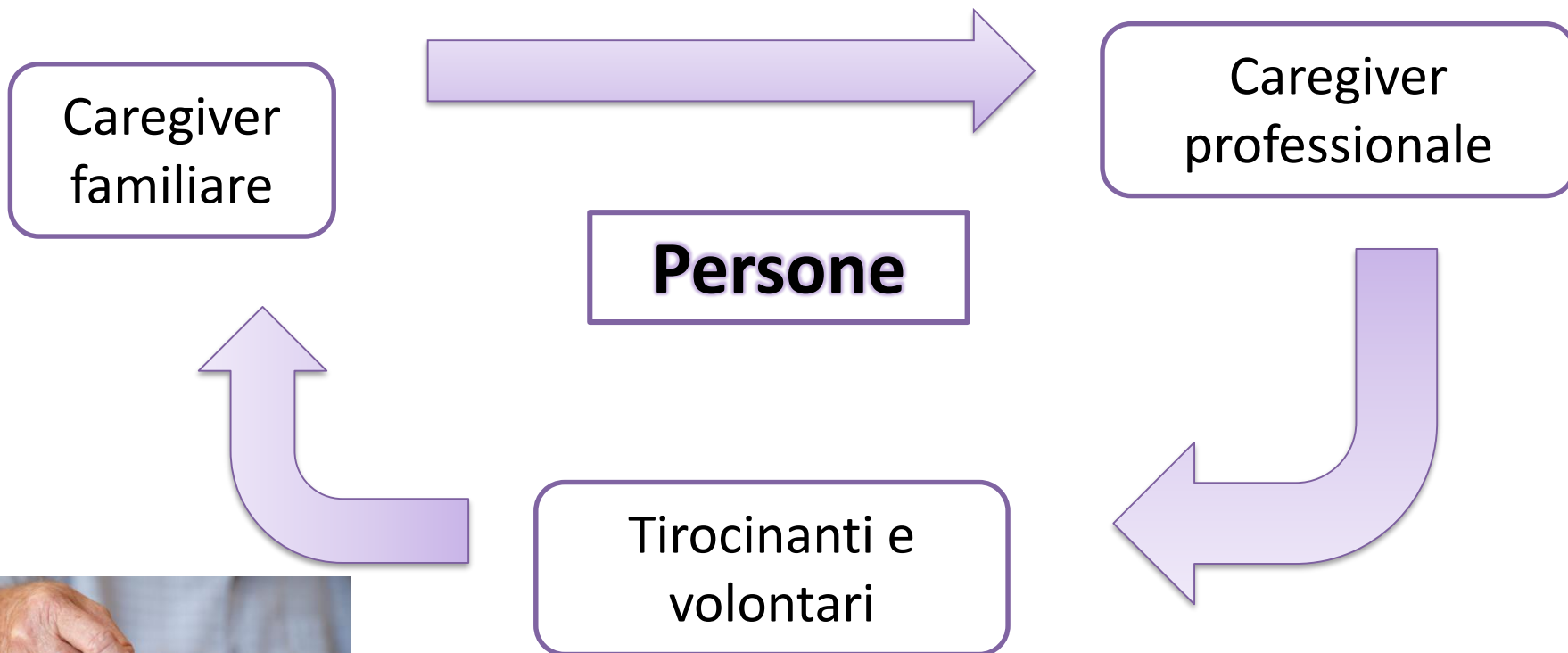

# CASE STUDY

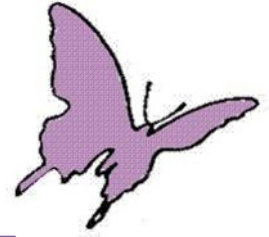

## 6) LE PROTESI: Un'applicazione del Metodo Gentlecare®



**Spazio Fisico**



## CASE STUDY

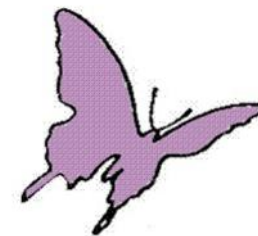

### 6) LE PROTESI: Un'applicazione del Metodo Gentlecare®

“L'arte del bello”: 10 incontri sul tema dell'arte, dalla poesia alla pittura; organizzati e tenuti da due educatrici del centro (Aldina e Giovanna).

#### Attività

Convegni informativi, feste di compleanno e natalizie, serata di beneficenza e concerto gospel.

“I fantastici anni '80”: 4 incontri sul tema della musica, dell'abbigliamento, e della storia culturale dell'epoca.

Massaggio plantare eseguito da una naturopata.



C  
A  
V  
I  
A  
R  
D  
A  
G  
E



...ta... cresce e si diventa grandi.

...da s... che si nasce, si cresce e si

mi chiedo cos' i circoli nella

...one.

...iscono, ch... è...

...a...

...le mani... non

...più piccolo di rosa, più li-

Questa faccenda della vita

Si nasce, si cresce, si muore. I nati di-

...li che cadono. Ma

che...

...lisce...

...I...

...piccoli...

...Se entr... so ne...enze

...altre cose... non ci

voglio neanche pensare. Sono io

a far cambiare aria... loro nel...